

Das Thema Krebs bewegt Sie?

Selbst betroffen?

PSA-Wert erhöht?

Krebs in der Familie?

Männlich?

Falls dies auf Sie zutreffen sollte, besuchen Sie unseren Informationsstand beim Stadtfest „3 Tage Marburg“ am Samstag, 09.07.2016.

Prostatakrebs

ist die häufigste Krebserkrankung des Mannes.

Prostatakrebs

kann – frühzeitig diagnostiziert – in den meisten Fällen geheilt werden.

Bei fortgeschrittener Erkrankung stehen vielfältige Behandlungsmöglichkeiten zur Verfügung.

Wie ist Früherkennung möglich?

Wie kann die Erkrankung behandelt werden?

Wie geht es nach einer Behandlung weiter?

Wie kann ich meine Lebensqualität erhalten?

Wie kann ich die Erkrankung mit meiner Familie erfolgreich bewältigen?

Experten des Prostatakrebszentrums und der Prostatakrebs Selbsthilfegruppe Marburg stehen Ihnen zu Themen rund um die Prostata mit Informationen und Beratung zur Verfügung.

Die Prostata

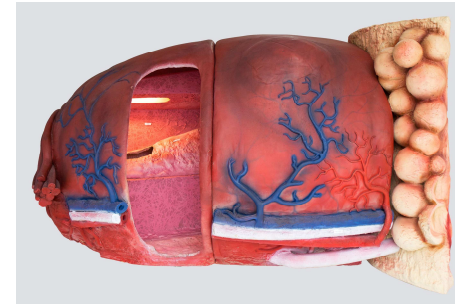

**Ein unbekanntes Wesen?
Das muss so nicht bleiben!**

**Besichtigen Sie Deutschlands
größtes begehbare Prostatamodell**

**Stadtfest-3-Tage Marburg
Festgelände Lahnufer
(bei der Automobilausstellung)
Samstag, den 09.07.2016
10.00 bis 20.00 Uhr**



Grußwort

Sehr geehrte Damen und Herren,
liebe Männer!

Anlässlich des Stadtfestes „3 Tage Marburg“ laden wir Sie am Samstag, 09.07.2016 zum Besuch unseres Informationsstandes am Lahnufer ein.

Hier können Sie das Modell einer **begehbaren Prostata** besichtigen. Das von Experten entworfene Organmodell zeigt auf einer Fläche von 4x2 m (im Maßstab von 200:1) das feine Zusammenspiel von Prostata, Harnblase, Harnröhre und Beckenboden.

Über die Anatomie der Prostata und der benachbarten Organe hinaus werden an diesem Modell gutartige und bösartige Erkrankungen dargestellt.

Wir stehen Ihnen im persönlichen Gespräch mit Informationen und Beratung zur Verfügung.

Wir freuen uns auf ihren Besuch.

Ihr/ Ihre

Prof. Dr. Rainer Hofmann

Hans Werner Biehn

Prof. Dr. R. Engenhardt- Cabillic

Dr. Rainer Häußermann

Prof. Dr. Hilke Vorwerk

Yvonne Richter

Ihr Team des Prostatakarzinomzentrums und der Prostatakrebs Selbsthilfegruppe

Veranstalter



Die Prostatakrebs Selbsthilfegruppe Marburg und Umgebung ist eine der ältesten

Prostatakrebs selbsthilfegruppen im gesamten Bundesgebiet. Sie ist Mitglied im Bundesverband Prostatakrebs Selbsthilfe e.V. und Kooperationspartner des Prostatakarzinomzentrums Marburg, der Anneliese Pohl Stiftung, der gesetzlichen Krankenkassen, der Klinik Sonnenblick etc.



Das Prostatakarzinom Zentrum Marburg des

Comprehensive Cancer Center am Universitätsklinikum Marburg bietet in enger Zusammenarbeit mit Kooperationspartnern aus der Klinik und niedergelassenen Kollegen das ganze Spektrum der Vorsorge, Diagnostik, Therapie und Nachsorge beim Prostatakarzinom nach modernsten Gesichtspunkten an.

In Kooperation mit dem

Arbeitskreis Uro-Onkologie e.V.

Mit freundlicher Unterstützung durch

